

*Soutenir l'excellence en recherche et formation
et le développement de l'innovation
pédagogique, technologique et scientifique*

Fondation Université de Lille

*L'agence de moyens au service
de l'ambition d'excellence de l'Université de Lille*

Histoire

La Fondation : une belle histoire d'entrepreneuriat au service de la recherche d'excellence

En 1999, l'Université de Lille Droit et Santé, consciente de sa mission de promotion de la valorisation de la recherche, investit dans une spin-off innovante dans le domaine de la biologie santé, GENFIT, issue des travaux de recherche d'excellence de deux enseignants-chercheurs de l'Université, les Pr. Jean-Charles FRUCHART et Pr. Bart STAELS.

GENFIT développe des solutions thérapeutiques et diagnostiques pour répondre à des besoins médicaux jusqu'alors non satisfaits dans le domaine des maladies métaboliques et inflammatoires, touchant notamment les sphères hépatiques et hépato-biliaires (la NASH ou la maladie dite du soda).

L'entreprise se déploie avec succès, et l'Université confirme son engagement en participant à la recapitalisation de la société, véritable pari sur le transfert de la recherche.

En 2014, l'Université réalise une **opération inédite** en France : elle choisit en effet de céder sur le marché une partie de ses actions GENFIT pour lever 15 millions d'euros et constituer la dotation de sa Fondation partenariale. Le 17 novembre 2014, la Fondation est née.

Avec le concours de spécialistes financiers, la dotation de 15 millions d'euros est placée sur les marchés internationaux et fournit ainsi un rendement de l'ordre de 3% / an. Cette plus-value finance les actions de la Fondation.

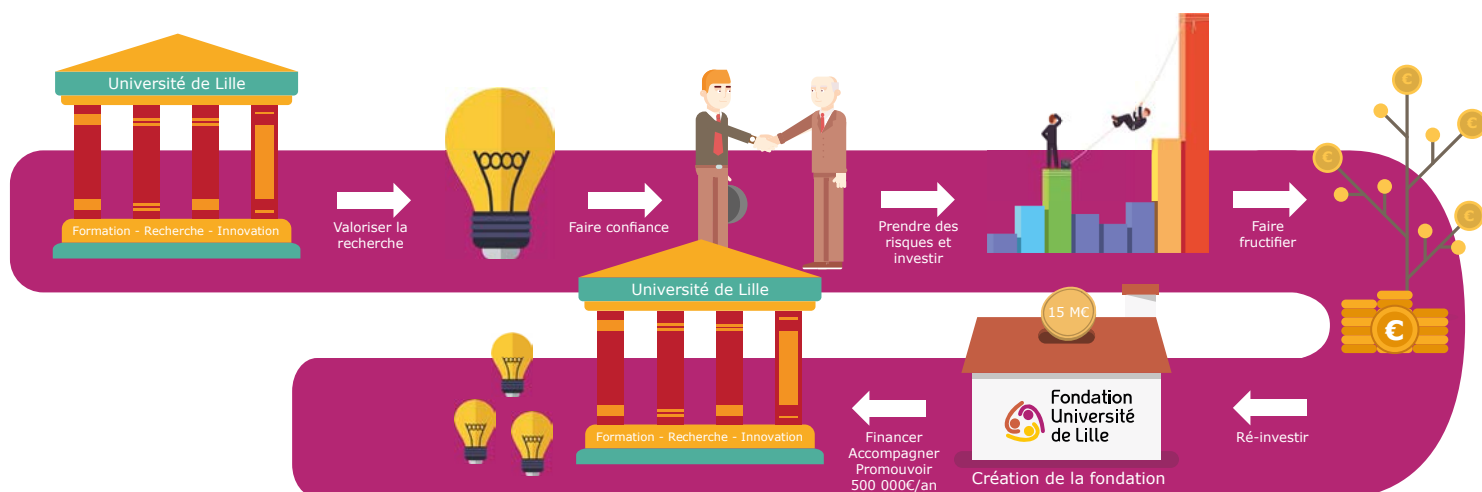

Être au service

Excellence – ambition – engagement - transparence - rigueur - équité

Sa **vocation** est forte : la Fondation est l'agence de moyens au service de l'ambition d'excellence de l'Université de Lille.

Son **action** repose sur des principes :

- transparence de ses processus et de son fonctionnement
- équité par le choix de critères de sélection des projets
- rigueur de la gestion des projets et de son organisation

Sa **gouvernance** allie souplesse et agilité, inhérentes à son statut de personne morale de droit privé

Missions

La Fondation de l'Université de Lille a pour missions de :

- coordonner, financer, accompagner et promouvoir des projets d'excellence en matière de recherche, de formation et d'innovation pédagogique
- contribuer au positionnement de l'Université de Lille au meilleur niveau international
- favoriser la diffusion et la valorisation des résultats de la recherche et de l'innovation pédagogique

Parfaitement insérée dans son éco-système puisque sont membres de son Conseil d'administration le Président de la Métropole européenne de Lille, le Président du MEDEF Hauts-de-France et le Directeur général du CHRU de Lille, elle facilite la mise en relation des acteurs et partenaires concernés par la recherche, la formation et l'innovation.



Modes d'action

Une palette diversifiée de modes d'action pour servir et stimuler les projets d'excellence de la communauté universitaire en lien avec les besoins de la société

- identification et détection de projets de recherche
- conseil aux porteurs de projets de recherche
- financement de la faisabilité technico-économique des projets de recherche
- mise en réseau / intermédiation
- financement des activités de recherche
- financement de bourses aux étudiants, doctorants et enseignants-chercheurs tant français qu'étrangers
- contribution à la mobilité internationale des étudiants, doctorants et enseignants-chercheurs, tant français qu'étrangers
- financement de chaires
- aide à la publication et à la diffusion des travaux de recherche
- réalisation d'actions de communication quel qu'en soit le support
- prise de participations, création et participation à toute structure juridique dans le cadre de l'objet de la Fondation



Gouvernance

Une structuration souple pour être agile et réactif



Pr. Eric de BODT
Vice-Président Finances de
l'Université de Lille,
Conseiller financier de la Fondation
de l'Université de Lille

« Mettre en place des dispositifs de soutien au développement d'un grand pôle universitaire de référence dans le Nord de la France »



Frédéric BOIRON
Directeur général du Centre hospitalier
régional et universitaire de Lille

« La Fondation peut répondre aux défis du rayonnement de l'Université en développant le réseau des anciens et des mécènes, de l'excellence scientifique en levant des fonds dédiés pour accélérer la mise en œuvre de programmes stratégiques ciblés et de l'accessibilité en soutenant l'innovation pédagogique et la reconnaissance de tous les talents. »



Pr. Jean-Christophe CAMART
Président de l'Université de Lille

« La fondation doit relever le défi de l'audace, de la créativité, booster l'initiative scientifique hors des sentiers battus des APR classiques en accompagnant des initiatives originales. »



Damien CASTELAIN
Président de la
Métropole européenne de Lille

« Renforcer l'excellence scientifique et économique, développer l'innovation, la Fondation Université de Lille joue un rôle majeur pour l'attractivité de la Métropole »



Dr. Serge DAUCHY
Directeur de l'École doctorale
sciences juridiques, politiques et
de gestion

« Placer l'Université de Lille au cœur de l'Europe de la recherche et soutenir son ouverture au monde »



Pr. Didier GOSSET
Doyen de la Faculté de médecine,
de l'Université de Lille

« La Fondation doit répondre au double défi de soutenir une innovation pédagogique de qualité et de faire rayonner la recherche lilloise en France et dans le monde »



Anne de LAMOTTE
Directrice de la Fondation
de l'Université de Lille

« Etre à l'intersection pour stimuler et accélérer des gaps »



Frédéric MOTTE
Président du MEDEF
Hauts-de-France et Lille Métropole,
Vice-Président de la Fondation de
l'Université de Lille

« Soutenir des projets de recherche ambitieux et innovants, c'est une manière de contribuer au développement de notre territoire et de renforcer les liens avec les entreprises »



Pr. Xavier VANDENDRIESSCHE
Professeur agrégé des Facultés de droit
Président de la Fondation de
l'Université de Lille

« Stimuler et fortifier l'excellence de l'Université de Lille pour contribuer à la propulser au meilleur niveau international dans le respect de ses valeurs d'équité, de transparence et de service public »



Pierre-Marie ROBERT
Directeur général des services
de l'Université de Lille,
secrétaire général de la Fondation
de l'Université de Lille

« Contribuer à la mise en œuvre de synergies productrices d'innovations transférables bénéficiant au territoire et sa population »



Pr. Bart STAELS
Directeur de l'unité mixte de recherche
1011, Université de Lille / Inserm

« La Fondation peut aider les chercheurs et enseignants-chercheurs à monter leur projets de valorisation de leur recherche ainsi que promouvoir leur candidature aux appels d'offre (inter)nationaux prestigieux »

CONTACT

Mail : presidence-fondation@univ-lille.fr
Tél. : 33 (0)3 20 96 43 27



[www.univ-lille.fr/universite/
fondation-universite-de-lille](http://www.univ-lille.fr/universite/fondation-universite-de-lille)



twitter.com/FondUnivLille