



Nouvelle offre de formation

Découvrez les parcours de licence repensés

L'Université de Lille, composée depuis 2022 de **11 facultés et 4 écoles partenaires** – École Nationale Supérieure des Arts et Industries Textiles (ENSAIT), École Nationale Supérieure d'Architecture de Lille (ENSAPL), École Supérieure de Journalisme de Lille (ESJ Lille), Sciences Po Lille (IEP) –, est un **acteur des écosystèmes du territoire** par les nombreux partenariats (sportifs, culturels, sociaux, économiques...) qu'elle noue, au profit de ses étudiants et de ses personnels. Les professionnels et intervenants externes qui s'impliquent dans les activités pédagogiques, le développement de chaires et de coopérations pour accompagner les transitions dans toutes leurs formes, sont autant d'exemples de la dynamique engagée.

L'Université de Lille **fait évoluer son offre de formation** afin de répondre au plus près aux **besoins du territoire des Hauts-de-France et de ses acteurs**. Conçus en lien étroit avec les collectivités, les entreprises et le monde socio-économique, ces nouveaux parcours s'appuient sur les **forces scientifiques et pédagogiques de l'université pour accompagner les transitions du territoire**. Par cette offre renouvelée, l'Université de Lille affirme son **rôle de moteur du développement territorial et de la réussite étudiante**, au service de l'attractivité et de l'avenir de la région.

“ — Former aujourd'hui pour relever les défis de demain

Avec l'offre de formation 2026, l'Université de Lille poursuit son engagement et affirme sa mission : **préparer les étudiants de 1er cycle à devenir des acteurs clés des grandes transitions qui façonnent notre société**. Elle s'impose, à travers des nouveaux parcours qui complètent ou modifient son offre de formation, comme une référence incontournable de la formation sur les **grands défis contemporains** : la transition écologique et sociale, la révolution numérique et technologique, l'évolution des métiers de la santé, la construction européenne et l'interculturalité, les métiers de l'enseignement.

L'Université de Lille **accompagne chaque étudiant dans la construction de son projet professionnel**. Des initiatives comme le projet **LIBEL'UL** illustrent sa volonté d'offrir un cadre inclusif, où chaque étudiant, quel que soit son profil, peut s'épanouir et réussir. Grâce à des dispositifs comme des stages, des projets tutorés et des partenariats avec le monde socio-économique, elle favorise aussi **une immersion progressive dans le monde**

du travail. En collaborant avec les acteurs du monde socio-économique et culturel, en formant des diplômés qui s'investiront dans des secteurs porteurs d'emplois et d'innovation, l'université **affirme également son rôle essentiel dans l'attractivité et le dynamisme de la région Hauts-de-France**.

L'Université de Lille **forme une génération de professionnels engagés, créatifs et responsables**. En alliant excellence académique, ouverture sur le monde et accompagnement personnalisé, elle prépare ses étudiants à devenir les acteurs des transformations de demain. En choisissant l'Université de Lille, les étudiants s'engagent dans une aventure où **l'ambition individuelle rime avec l'intérêt collectif**. Ils seront ainsi les artisans d'un avenir plus durable, plus innovant et plus solidaire.

Régis Bordet, Président de l'Université de Lille et **Esther Dehoux**, Vice-présidente Formation de l'Université de Lille

01.

L'EXCELLENCE SCIENTIFIQUE AU SERVICE DES MÉTIERS ÉMERGENTS

DOUBLE LICENCE MATHÉMATIQUES-INFORMATIQUE

PARCOURS MÉCATRONIQUE ET INTELLIGENCE ARTIFICIELLE (L)

PARCOURS PHYSIQUE-INFORMATIQUE (L)

CPES PRISME

02.

DES FORMATIONS POUR COMPRENDRE ET AGIR SUR LES SOCIÉTÉS EN TRANSITION

DOUBLE LICENCE ÉCONOMIE-GÉOGRAPHIE ET AMÉNAGEMENT

PARCOURS TRANSITIONS ÉCOLOGIQUES ET SOCIALES (L)

DOUBLE LICENCE ÉCONOMIE-DROIT

03.

SE PROFESSIONNALISER ET DEVENIR ACTEUR DE LA SANTÉ DE DEMAIN

PARCOURS AUTONOMIE DE LA PERSONNE

04.

FORMER AUX CULTURES EUROPÉENNES

PARCOURS ÉTUDES ALLEMANDES ET NÉERLANDAISES

PARCOURS ÉTUDES ALLEMANDES ET SUÉDOISES

PARCOURS ÉTUDES SUÉDOISES ET NÉÉERLANDAISES

05.

S'ENGAGER VERS LES MÉTIERS DE L'ENSEIGNEMENT ET DE LA VIE SCOLAIRE

LICENCE PROFESSORAT DES ÉCOLES

PRÉPARATION AU CONCOURS DE RECRUTEMENT DE PROFESSEURS DES ÉCOLES

PRÉPARATION AU CONCOURS DE CONSEILLER PRINCIPAL D'ÉDUCATION

PARCOURS D'EXCELLENCE

06.

LE PREMIER CYCLE À L'UNIVERSITÉ DE LILLE

01.

Former aujourd'hui les talents de demain **L'excellence scientifique au service des métiers émergents**

Double licence Mathématiques - Informatique

Faculté des sciences et technologies

Cette double licence couvre l'ensemble des fondamentaux des deux disciplines et **développe des compétences solides** en raisonnement, modélisation, algorithmique et programmation. Pensée comme une **formation intégrée**, elle met en valeur la complémentarité entre mathématiques et informatique, **répondant aux besoins actuels** en science des données, intelligence artificielle, cryptologie ou calcul scientifique.

Et après ? Elle constitue un tremplin privilégié vers des masters exigeants ou des écoles d'ingénieurs, attestant d'un haut niveau académique et d'une forte capacité de travail.

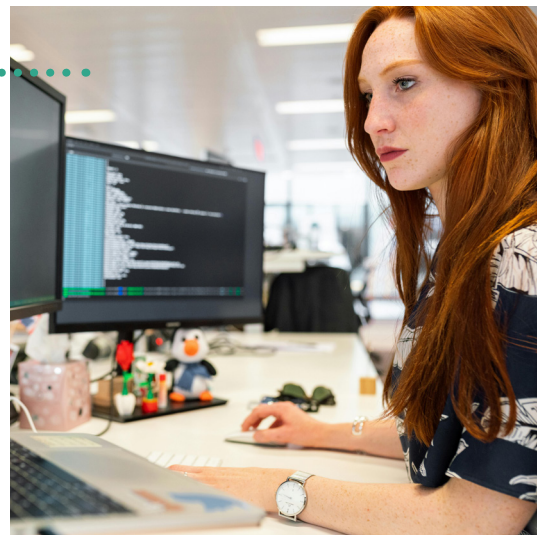

[> DÉCOUVRIR LA PLAQUETTE COMPLÈTE](#)

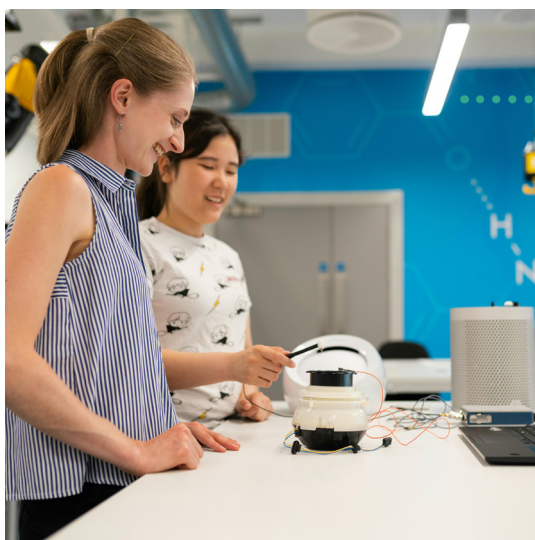

[> DÉCOUVRIR LA PLAQUETTE COMPLÈTE](#)

Parcours Mécatronique et intelligence artificielle

Mention : Licence Mécanique

Faculté des sciences et technologies

Le parcours forme aux métiers de l'ingénierie à l'intersection de la mécanique, de l'électronique, de l'automatique et de l'IA. Il **prépare à la conception et au pilotage de systèmes mécaniques autonomes** tels que robots, drones ou véhicules intelligents. La licence constitue la **première étape d'un cursus orienté vers la recherche et le développement**, en milieu industriel comme académique. Les étudiants y acquièrent des bases scientifiques solides et des compétences transversales en informatique, anglais, communication et gestion de projet. La formation associe enseignements fondamentaux et mises en situation concrètes (travaux pratiques, projets, stages), favorisant créativité, esprit d'initiative et travail en équipe.

Et après ? Adossée à des laboratoires de renommée internationale, elle offre un accès privilégié à des savoirs de pointe et ouvre vers des poursuites d'études en master ou en école d'ingénieurs.

01.

Former aujourd'hui les talents de demain **L'excellence scientifique au service des métiers émergents**

Parcours Physique- informatique

Mention : Licence Physique

Faculté des sciences et technologies

Accessible à partir de la deuxième année, ce parcours couvre l'ensemble des fondamentaux des deux disciplines et développe des compétences solides en raisonnement, modélisation, algorithmique et programmation. Pensée comme une formation intégrée, elle met en valeur la complémentarité entre physique et informatique, répondant aux besoins actuels en science des données, intelligence artificielle, cryptologie ou calcul scientifique.

Et après ? Elle constitue un tremplin privilégié vers des masters exigeants ou des écoles d'ingénieurs, attestant d'un haut niveau académique et d'une forte capacité de travail.

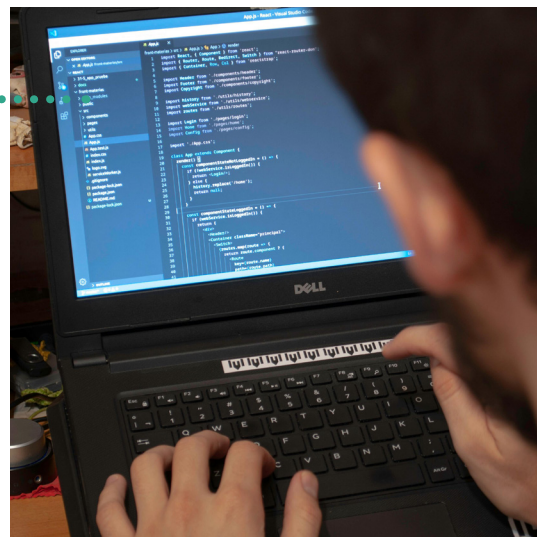

[> DÉCOUVRIR LA PLAQUETTE COMPLÈTE](#)



[> DÉCOUVRIR LA PLAQUETTE COMPLÈTE](#)

PRISME

Mention : CPES

Faculté des sciences et technologies, ENSAIT, Polytech Lille, en partenariat avec le lycée César Baggio de Lille

La formation a été conçue pour répondre au besoin d'un **parcours scientifique d'excellence** alliant l'encadrement des classes préparatoires et les atouts du premier cycle universitaire. Forte d'un volume horaire exigeant, mais assurant une transition progressive vers les études supérieures, elle garantit des enseignements adossés à une recherche de pointe dans les différentes disciplines scientifiques, ainsi qu'une découverte des laboratoires et des métiers associés. Pensée pour **favoriser l'égalité des chances**, PRISME réserve 40 % de ses places aux étudiants boursiers, 50% aux femmes et élargit le recrutement à l'ensemble des Hauts-de-France. Elle incarne l'engagement de l'Université de Lille pour une **formation scientifique ambitieuse, inclusive et en phase avec les enjeux contemporains**.

Et après ? À l'issue des trois années de formation, et sous réserve de leur validation, les étudiants se verront délivrer deux licences et garantir une poursuite d'études soit dans les écoles d'ingénieurs de l'Université de Lille (Polytech Lille ou ENSAIT), soit en master au sein de sa faculté des Sciences et Technologies.

02.

Former aujourd'hui les talents de demain Des formations pour comprendre et agir sur les sociétés en transition

Double licence Économie - géographie et aménagement

Faculté des sciences économiques, sociales et des territoires

Ce diplôme permet de suivre des enseignements dans les deux disciplines afin de comprendre les phénomènes économiques, sociaux et territoriaux, tout en maîtrisant les outils d'analyse associés. Le monde étant de plus en plus compliqué et complexe, ces deux disciplines actuelles et d'avenir sont essentielles pour comprendre son évolution.

Et après ? Elle offre un socle solide pour poursuivre en master dans l'une ou l'autre spécialité. Elle ouvre également vers les concours de la fonction publique, les Instituts d'Études Politiques et, plus largement, les formations en sciences sociales.



[> DÉCOUVRIR LA PLAQUETTE COMPLÈTE](#)



[> DÉCOUVRIR LA PLAQUETTE COMPLÈTE](#)

Transitions écologiques et sociales

Mention : Licence Sociologie

Faculté des sciences économiques, sociales et des territoires

Le parcours Transitions écologiques et sociales propose une formation solide en sociologie, enrichie d'une **spécialisation sur les enjeux environnementaux contemporains**. Il associe enseignements fondamentaux (sociologie générale, méthodes qualitatives et quantitatives, auteurs classiques) et approches dédiées aux transitions, à travers la sociologie de l'environnement, des méthodologies d'enquête adaptées et des travaux collectifs avec les publics. Cette formation **développe une lecture critique** des discours sur la transition et des pratiques sociales.

Et après ? Elle forme des étudiants capables d'analyser, enquêter et agir, en vue de poursuites d'études en master ou de métiers liés à la transition dans les associations, les entreprises ou les collectivités.

02.

Former aujourd'hui les talents de demain Des formations pour comprendre et agir sur les sociétés en transition

Double licence Économie - droit

Faculté des sciences juridiques, politiques et sociales, faculté des sciences économiques, sociales et des territoires

Cette double licence favorise la transversalité disciplinaire et le décloisonnement des savoirs, permettant une **compréhension intégrée des enjeux de régulation des activités** économiques, sociales et environnementales. Cette **formation sélective, unique dans la région**, s'appuie sur les ressources des deux facultés lilloises, ainsi que sur leurs unités de recherche (laboratoires LEM, CLERSÉ et CRDP). Elle a pour ambition de doter les étudiants d'une solide culture juridique et économique afin d'analyser les interactions entre droit et marché, et de répondre aux **besoins croissants de cadres capables d'appréhender** les régulations économiques dans un contexte de transitions.

Et après ? Elle ouvre de nombreuses perspectives de poursuite d'études en master, en droit ou en économie, ainsi que vers des formations sélectives telles que les IAE, les écoles de commerce, l'administration publique ou la recherche. Elle permet également l'accès aux concours de la fonction publique et à des écoles spécialisées.



[> DÉCOUVRIR LA PLAQUETTE COMPLÈTE](#)



03.

Former aujourd'hui les talents de demain

Se professionnaliser et devenir acteur de la santé de demain

Autonomie de la personne : réseau et coordination des services

Mention : Licence Sciences sanitaires et sociales
UFR Sciences de santé et du sport (UFR3S)

Ce parcours **accessible dès la 3^e année** forme des professionnels capables de **coordonner les acteurs du secteur sanitaire et médico-social** autour de l'utilisateur, au sein de structures publiques, privées ou associatives. La formation développe des compétences en organisation, coordination, management et connaissance des publics, tous âges et situations confondus. **Fortement professionnalisante**, elle accompagne les étudiants dans la construction de leur projet et s'appuie sur de nombreuses expériences de terrain, en lien avec les évolutions d'un secteur en constante mutation.

Et après ? À l'issue de la licence, les étudiants peuvent poursuivre leurs études en master afin d'accéder à des fonctions d'encadrement. Ils peuvent également s'insérer professionnellement comme techniciens ou assistants au sein de structures sanitaires, médico-sociales, d'aide à la personne, de l'économie sociale ou des collectivités territoriales.



[> DÉCOUVRIR LA PLAQUETTE COMPLÈTE](#)



04.

Former aujourd'hui les talents de demain Former aux cultures européennes

Parcours Études allemandes et néerlandaises Faculté des langues, cultures et sociétés

Cette double licence associe l'**apprentissage approfondi** de l'allemand et du néerlandais à des enseignements en littérature, linguistique, civilisation et histoire des pays concernés. Le néerlandais est accessible aux débutants, tandis qu'un niveau B1 est requis en allemand à l'entrée. La **complémentarité entre ces deux langues**, renforcée par la possibilité d'ajouter l'anglais en LV2, facilite les apprentissages et permet l'acquisition de **solides compétences linguistiques et culturelles**.

Et après ? La licence à double spécialité ouvre l'accès à des masters dans ces deux langues, ainsi qu'à d'autres formations dans le domaine des langues et cultures, notamment en France, en Allemagne, aux Pays-Bas ou en Belgique. Cette double compétence constitue également un atout pour des secteurs professionnels tels que la traduction, le tourisme, la médiation culturelle ou l'enseignement.



> [DÉCOUVRIR LA PLAQUETTE COMPLÈTE](#)



> [DÉCOUVRIR LA PLAQUETTE COMPLÈTE](#)

Parcours Études allemandes et suédoises Faculté des langues, cultures et sociétés

Cette double licence associe l'**apprentissage approfondi** de l'allemand et du suédois à des enseignements en littérature, linguistique, civilisation et histoire des pays concernés. Le suédois est accessible aux débutants, tandis qu'un niveau B1 est requis en allemand à l'entrée. La **complémentarité entre ces deux langues**, renforcée par la possibilité d'ajouter l'anglais en LV2, facilite les apprentissages et permet l'acquisition de **solides compétences linguistiques et culturelles**.

Et après ? La licence à double spécialité ouvre l'accès à des masters dans ces deux langues, ainsi qu'à d'autres formations dans le domaine des langues et cultures, notamment en France, en Allemagne ou en Suède. Cette double compétence constitue également un atout pour des secteurs professionnels tels que la traduction, le tourisme, la médiation culturelle ou l'enseignement.

04.

Former aujourd'hui les talents de demain **Former aux cultures européennes**

Parcours Études suédoises et néerlandaises

Faculté des langues, cultures et sociétés

Le parcours vise la **maîtrise de deux langues** et l'acquisition de connaissances en littérature, linguistique, civilisation et histoire des aires culturelles concernées. **Accessible aux débutants**, il s'appuie sur la complémentarité linguistique des enseignements, renforcée par l'ajout possible de l'anglais en LV2.

Et après ? La licence à double spécialité ouvre l'accès à des masters dans ces deux langues, ainsi qu'à d'autres formations dans le domaine des langues et cultures, notamment en France, en Suède, aux Pays-Bas ou en Belgique. Cette double compétence constitue également un atout pour des secteurs professionnels tels que la traduction, le tourisme, la médiation culturelle ou l'enseignement.

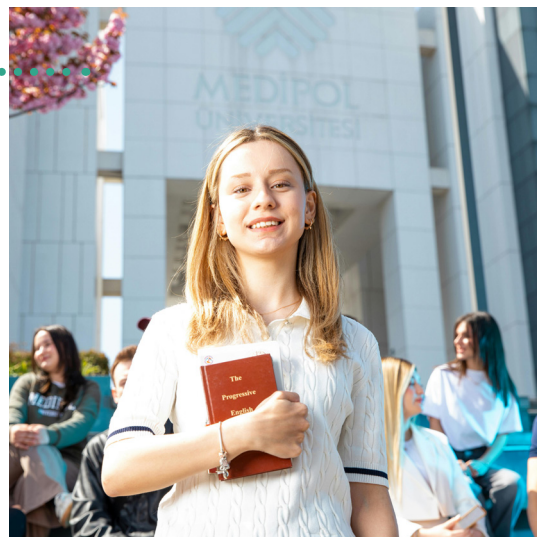

[**> DÉCOUVRIR LA PLAQUETTE COMPLÈTE**](#)



05.

Former aujourd'hui les talents de demain

S'engager vers les métiers de l'enseignement et de la vie scolaire

Licence Professorat des écoles

INSPE Lille

Cette formation universitaire pluridisciplinaire renforcée est **spécifiquement conçue pour préparer au métier de professeur des écoles et au concours de recrutement (CRPE)**. Dispensée de façon identique sur les sites de l'INSPE Lille comme sur ceux de Lens (Université d'Artois) et Dunkerque (ULCO), elle permet de consolider l'ensemble des disciplines enseignées à l'école primaire tout en offrant une **découverte progressive du métier** grâce à des stages d'observation et de pratique accompagnée. La formation développe les premières compétences pédagogiques, une connaissance fine des élèves et des contextes d'enseignement, ainsi qu'une compréhension des valeurs de la République et du fonctionnement du système éducatif. Elle **accompagne les étudiants dans la construction de leur projet professionnel vers les métiers de l'éducation**.

Et après ? Une fois la licence obtenue et s'ils sont lauréats du concours, les étudiants poursuivent en master Métiers de l'Enseignement et de l'Éducation (M2E) où ils reçoivent une formation professionnalisante et une rémunération. Les non-lauréats peuvent intégrer un master MEEF mention Pratiques et ingénierie de la formation (PIF), avec plusieurs parcours, notamment préparation aux métiers de l'éducation, enseignement à l'international ou société inclusive.



[> DÉCOUVRIR LA PLAQUETTE COMPLÈTE](#)



[> DÉCOUVRIR LA PLAQUETTE COMPLÈTE](#)

Préparation au Concours de recrutement de professeurs des écoles dans le cadre d'une licence disciplinaire

Faculté des sciences et technologies, faculté des humanités, faculté de psychologie et sciences de l'éducation et de la formation, faculté des langues, cultures et sociétés

Cette préparation au concours de recrutement de professeurs des écoles (CRPE) est proposée à travers des **parcours dédiés intégrés** à certaines mentions de licence. Ces parcours apportent les connaissances nécessaires et une préparation complète aux épreuves écrites et orales du concours. Assurée par des enseignants expérimentés, cette **préparation structurée et exigeante** répond aux attentes du jury et constitue un atout déterminant pour un concours sélectif, dont la réussite repose sur un **travail régulier et accompagné**.

Et après ? Une fois la licence obtenue et s'ils sont lauréats du concours, les étudiants poursuivent en master Métiers de l'Enseignement et de l'Éducation (M2E) où ils reçoivent une formation professionnalisante et une rémunération. Les non-lauréats peuvent intégrer un master MEEF mention Pratiques et ingénierie de la formation (PIF), avec plusieurs parcours, notamment préparation aux métiers de l'éducation, enseignement à l'international ou société inclusive.

05.

Former aujourd'hui les talents de demain

S'engager vers les métiers de l'enseignement et de la vie scolaire

Préparation au métier de Conseiller principal d'éducation (CPE)

Faculté des humanités, faculté des langues, cultures et sociétés, facultés de psychologie et des sciences de l'éducation et de la formation, faculté des sciences économiques, sociales et des territoires

Pour devenir conseiller principal d'éducation titulaire, il faut **obtenir une licence et réussir le concours national** de recrutement. Plusieurs licences de l'Université de Lille proposent une préparation au concours en 2 ans, accessible à partir de la 2^e année. De solides compétences de rédaction et de synthèse sont des prérequis importants. L'obtention du concours de recrutement et de la licence permet d'accéder au master Enseignement et Éducation (M2E) qui forme au métier de CPE tout en assurant une rémunération. Dès la licence 2, les étudiants peuvent suivre des **modules spécifiques de préparation** aux concours nationaux (CAPES, CAPLP, CAPET, CAPEPS ou concours CPE), tout en **consolidant leurs compétences** disciplinaires, rédactionnelles et de synthèse. Adossée à plusieurs facultés, cette formation associe enseignements théoriques, stages obligatoires et ouverture à l'international. Elle place les étudiants dans des **conditions favorables à la réussite des concours** et à l'entrée progressive dans les métiers de l'éducation.

Et après ? L'obtention de la licence et la réussite au concours permettent l'accès au Master Métiers de l'Enseignement et de l'Éducation, avec une formation professionnalisante et une rémunération. Pour les non-lauréats, des possibilités de re-préparation sont possibles. Pour le concours de CPE, dans un des parcours du master MEEF, parcours PIF. Pour les différents CAPES, il faut solliciter les responsables de la licence.

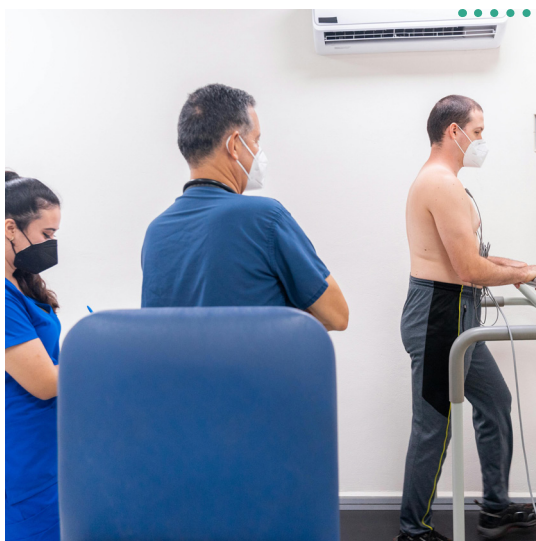

[> DÉCOUVRIR LA PLAQUETTE COMPLÈTE](#)

Parcours d'excellence - Préparation aux concours et recherche en sciences du sport

Mention : Licence Sciences et Techniques des Activités Physiques et Sportives
UFR3S - Sciences de santé et du sport

Le parcours d'excellence est proposé au sein des quatre mentions de la licence STAPS. Il s'adresse aux étudiants souhaitant **se préparer aux concours à l'issue de la licence, dont celui du professorat en EPS, et découvrir les métiers de la recherche**. Ce parcours permet d'acquérir les bases méthodologiques de la recherche, de participer à des protocoles scientifiques et de développer des compétences en rédaction d'écrits structurés. Il constitue un **cadre exigeant et stimulant**, favorisant l'approfondissement des connaissances et la préparation aux concours, notamment les plus sélectifs, tout en offrant une première immersion dans le fonctionnement et l'organisation de la recherche académique.

Et après ? Une fois la licence obtenue, il est possible pour les étudiants de se diriger vers un master STAPS, vers l'enseignement et la recherche ou encore de se présenter à un concours d'entrée (ENS Rennes, ESJ, etc.).

[> DÉCOUVRIR LA PLAQUETTE COMPLÈTE](#)

06.

Former aujourd'hui les talents de demain Le premier cycle à l'Université de Lille

Un premier cycle au cœur de la réussite étudiante

L'offre de formation de premier cycle de l'Université de Lille repose sur des **parcours conçus pour accompagner** chaque étudiant dans l'acquisition progressive de connaissances, de compétences et dans la construction de son projet personnel et professionnel. Les enseignements s'appuient sur des **approches pédagogiques innovantes favorisant l'interdisciplinarité, le décloisonnement des savoirs et l'apprentissage actif**. Les formations articulent fondamentaux disciplinaires, ouverture à la recherche et préparation à l'insertion professionnelle, y compris dans les métiers scientifiques. Elles développent à la fois des **compétences propres aux champs d'études et des compétences transversales**, indispensables à la réussite universitaire et professionnelle.

Des parcours adaptés à tous les profils

L'Université de Lille propose plusieurs types de diplômes adaptés aux profils et aux projets des étudiants :

- Les **DEUST** (diplômes d'études universitaires scientifiques et techniques) : formations professionnalisantes en deux ans qui visent une insertion rapide tout en permettant une poursuite d'études, notamment en licence professionnelle ;
- Les **BUT** (bachelors universitaires de technologie) : diplômes en trois ans ouvrant particulièrement la voie à l'insertion professionnelle. Les BUT se préparent dans un IUT, structure interne à l'université, avec un encadrement renforcé ;
- Les **licences** : organisées en mentions disciplinaires, elles permettent une spécialisation progressive et ouvrent vers le master ou vers une insertion professionnelle. Elles intègrent des dispositifs de professionnalisation : découverte des métiers, projets tutorés, stages, entrepreneuriat, mise en situation professionnelle. Chaque parcours comprend un module sur la transition écologique pour un développement soutenable en lien avec la discipline étudiée, un enseignement de langue vivante, une UE dédiée au projet de l'étudiant et une initiation à la recherche, afin de permettre à chacun de construire progressivement son projet professionnel. La réussite en licence demande, outre l'assiduité, une certaine autonomie et de l'organisation.
- Les **licences professionnelles** : accessibles après deux années d'études supérieures, elles sont développées en lien étroit avec les milieux socio-professionnels et répondent aux besoins de secteurs en forte demande de compétences spécialisées.

- Le **CPES** (cycle pluridisciplinaires d'études supérieurs) : parcours innovant de formation, ce diplôme en trois ans permet d'ouvrir l'accès à des études supérieures exigeantes. Cette formation tournée vers l'inclusivité intègre environ 40% de boursiers.

Ensemble, ces formations traduisent l'ambition de l'Université de Lille : **offrir à chaque étudiant un parcours lisible, progressif et adapté à ses aspirations**.

LIBEL'UL : un engagement fort

À l'Université de Lille, le premier cycle constitue une **étape fondamentale de la formation et de l'accompagnement** des étudiants, fondement de leur réussite académique, sociale et professionnelle. Dans ce cadre, le projet LIBEL'UL (Licence Inclusive au Bénéfice des Étudiants de l'Université de Lille), **lauréat de l'appel à projets Excellence sous toutes ses formes du programme France 2030**, illustre l'engagement fort de l'établissement pour renforcer l'expérience des étudiants de licence. Doté de 12,6 millions d'euros et couvrant près de 34 000 étudiants, **ce dispositif vise à mieux accompagner les parcours individuels, faciliter l'intégration dans la vie universitaire, encourager les initiatives étudiantes et développer des compétences en lien avec les défis des territoires**.

Une offre en constante évolution

Dans cette dynamique, l'Université de Lille a engagé une **refonte de son catalogue de formation** afin d'y intégrer des **parcours renouvelés et innovants**. Ces évolutions visent à mieux **répondre aux enjeux des grandes transitions contemporaines** (écologiques, numériques, sanitaires ou encore sociétales) et aux **besoins émergents du territoire des Hauts-de-France** et des secteurs professionnels.

Ces nouvelles formations viennent ainsi **enrichir un catalogue déjà particulièrement dense et diversifié**, tout en renforçant la lisibilité des parcours proposés. Elles traduisent la **volonté de l'université de former des diplômés capables** de comprendre les transformations en cours, d'y **prendre part activement** et de **construire des trajectoires professionnelles** en phase avec les défis de demain.

L'Université de Lille propose plus d'une centaine de mentions dans son offre de premier cycle, couvrant l'ensemble des domaines d'enseignement.

L'Université de Lille dispose d'un nouveau site pour découvrir toutes les formations dispensées. Rendez-vous sur formation.univ-lille.fr pour découvrir l'ensemble de son catalogue.