



À LA UNE

Crise démocratique : l'université lilloise, fer de lance d'une consultation citoyenne nationale sur la démocratie

Mi-juin a débuté le tirage au sort de citoyens appelés à participer à la Convention citoyenne pour la démocratie, un événement d'envergure nationale qui se réunira à Lille à l'automne prochain. .

[Lire le communiqué](#)



ENTREPRISE

Mi-juin l'espace Polinnov'U a été inauguré à EuraTechnologies. Nouveau showroom régional et espace fédérateur de l'innovation universitaire des Hauts-de-France rassemblera dans un même lieu les acteurs de la recherche, de l'enseignement supérieur, de l'innovation et de l'entrepreneuriat, parmi lesquels Inria, l'Université de Lille et la SATT Nord.

[Plus d'informations](#)



RECHERCHE

Deux scientifiques lillois sont lauréats cette année de la bourse «ERC Advanced Grant», l'un des financements européens les plus prestigieux destinés aux chercheurs et chercheurs confirmés.

[Plus d'informations](#)

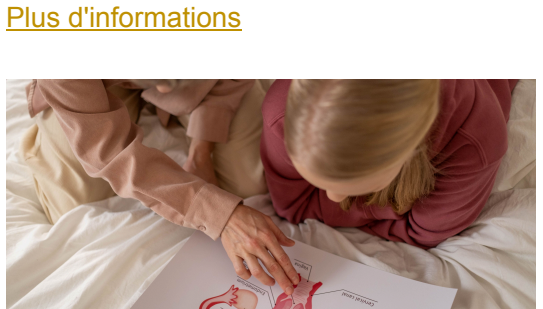

FORMATION

Lancement d'un nouveau diplôme sur l'éducation à la vie affective, relationnelle et à la sexualité, à l'INSPE Lille Hauts-de-France (en partenariat avec de nombreux acteurs professionnels comme le Planning Familial du Nord).

[Plus d'informations](#)



INTERNATIONAL

Cette année l'Université de Lille fait un bond fulgurant dans le classement international THE qui évalue l'engagement des universités au regard des objectifs de développement durable, véritable reconnaissance de l'engagement de l'établissement sur ces sujets.

[Plus d'information](#)

Retrouvez toutes les actualités de l'université sur la [newsroom](#)



À LIRE

De 1559 à nos jours : découvrez l'histoire de l'Université de Lille, tant au niveau de sa vie institutionnelle et étudiante, qu'au niveau des formations proposées et de ses activités croissantes en recherche.

Par Jean-François Condette (Inspe / HARTIS).

Parus en septembre 2025 et janvier 2026.

[Plus d'infos](#)

L'université dans les médias



[Rentrée étudiante : toutes les démarches administratives à faire](#)



[Aux Oliveaux à Loos, des étudiants en urbanisme sondent les habitudes alimentaires des habitants](#)



[Anomalies thermiques, "nanisme" du plancton: en Manche, la biodiversité marine en souffrance](#)



[L'Université de Lille une nouvelle fois multi-primée lors des prix 2026 de la communication dans l'enseignement supérieur et la recherche](#)

Nos experts sur l'actualité

VACANCES & USAGE DE L'AVION



Yoann DEMOLI

Chercheur au Centre Lillois d'Etudes et de Recherche Sociologiques et Economiques (Clerisé)

Email : yoann.demoli@univ-lille.fr
Téléphone : [06 99 44 49 33](tel:0699444933)

CANICULE & SANTE PUBLIQUE



Luc DAUCHET

Maître de conférence praticien hospitalier Santé publique, membre du projet européen CLIMAXX sur l'évaluation des risques climatiques

Email : luc.dauchet@univ-lille.fr
Téléphone : [06 81 91 87 99](tel:0681918799)

Prochains rendez-vous

10 juillet

LIVE - Décode ta rentrée !

[De 12h à 13h, une émission spéciale pour mieux préparer sa rentrée et découvrir les essentiels de l'Université.](#)

Du 27/07 au 16/08

Nos bureaux sont fermés

[Les services administratifs de l'Université de Lille ferment leurs portes pendant la pause estivale.](#)

15 septembre

Conférence de presse de rentrée

[Ce rendez-vous annuel se tiendra dans la nouvelle bibliothèque Agora à Pont-de-Bois qui viendra d'ouvrir ses portes \(invitation à venir\).](#)

Qui sommes-nous ?

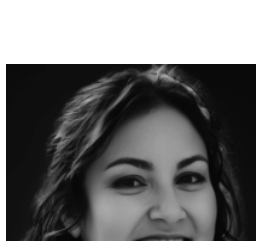

Inès MORTIMER (ZOUAIDI)

Chargée des relations presse

[06 34 60 15 57](tel:0634601557)



Elodie LEGRAND

Chargée des relations presse scientifique

[06 71 75 45 27](tel:0671754527)